

APEXA® AW-1560

Compact Wide Powerhouse™

- 가볍고 빠른 안드로이드 플랫폼 채택
 - 15.6" 16:9 와이드 디스플레이
- 안드로이드 7.x 지원 / 개발용 SDK 제공
 - 스탠드 및 월마운트 방식의 유연한 설치 지원
- 다양한 주변기기 연결을 위한 넉넉한 I/O포트 제공
 - 터치 기능의 세컨드 디스플레이 지원 (옵션)
 - 모던하고 세련된 APEXA® 시리즈 디자인 채용
- 최신 보안 모듈 IC/MS 리더기로 안전한 결제 지원
 - 우수한 비용 대비 성능 효과



Features & Benefits



최신 고성능 프로세서

ARM® Cortex® A-17 Quad-Core



밝고 선명한 와이드 터치스크린

- 15.6" TFT LCD, LED Backlight
- PCAP 터치 방식, 섬세한 터치감



유연한 설치 방식 지원

- 스탠드 방식 또는 월마운트 방식
- VESA 마운트 호환 (옵션)



신속한 설치와 유지 보수

- 접근이 쉬운 상단 I/O 포트
- 유지 보수 비용 절감



검증된 안전한 비즈니스 환경

- 최신 보안 모듈의 IC/MS 카드 리더
- 개인 정보 보호, 안전한 업무 처리



다양한 옵션 사항 지원

- 세컨드 디스플레이 (9.7", 12.1", 15", 터치옵션)
- 고객 표시창, 월마운트 키트, IC/MS 카드 리더 등

Specifications

General Specifications	
System	
Processor	Cortex™-A17 Quad-Core (Up to 1.8GHz)
Chipset	-
Memory	2GB Standard, DDR3L 1600 MT/s, On-board
Storage	eMMC 16GB, On-board (Max. 64GB Optional)
RAID	-
Operating Systems	Android 7.x (Nougat)
Audio	Realtek ALC5640
Display	
Type	15.6" TFT LCD, LED Backlight
Resolution	1366 x 768
Brightness	400 cd/m ² (typ.)
Touchscreen	Projective Capacitive Touch
Interface	
Display	1 x VGA (With Power Output)
USB	6 (Rear 2, Back 4, USB 2.0 x 6) 3 (Reserved for MSR, SCR, i-Button/Touch Controller), RJ-45
Serial	6 (COM1 with 5V/12V Power Output on 9 Pins, BIOS) (COM2~3 RJ-45, Full Signal) (COM4 RJ-11, Only TX/RX, 12V Power Output, Reserved for CDP) (COM5 Reserved for Cash Drawer Port) (COM6 RJ-45, Only TX/RX, 5V Power Output, Reserved for MSR)
LAN	1 x Gigabit Ethernet, RJ-45
Audio	1 x Line-out
Power DC-IN	1 x (4 Pin Connector)
Extension Slot	-

Power	
Power Supply	Adaptor 12V, 5A
Physical & Environmental	
Operating Temperature	0°C ~ 60°C at 10% to 90% Humidity
Storage Temperature	-20°C ~ 80°C at 10% to 90% Humidity
Dimensions (W x H x D)	400 x 311 x 210 (mm), 15.7 x 12.2 x 8.3 (in)
Packing Dimensions (W x H x D)	500 x 470 x 300 (mm), 19.6 x 18.5 x 11.8 (in)
Net Weight	7,000g, 15.4lbs
Packing Weight	9,000g, 19.8lbs
Certification	CE, FCC, KC
Color	Matte Dark Gray, High Gloss White

Options & Peripherals	
2nd Display	9.7", 12.1", 15" LCD Display, 1024 x 768, Optional Touchscreen
Customer Display	VFD, 20 Columns x 2 Lines
I/O Expansion	1 x COM5 (RJ-45 8 Pins) (Factory Option) 1 x Cash Drawer Port (RJ-11 6 Pins) (Factory Option)
Storage	Micro SD (Factory Option), Max 128GB
Magnetic Stripe Reader	Comply with ISO 7811, Support 1 & 2 & 3 Track
Smart Card Reader	EMV Level 1, 2
Dallas	Dallas i-button Reader
Fingerprint	Yes
Camera	5M USB Interface (Internal) (Factory Option)
Wall Mount Kit	VESA-Compatible, 75 x 75(mm), 100 x 100(mm)
Serial Conversion Cable	RJ-45 to D-sub 9
Speaker	2 x 0.8W (Stereo) (Factory Option)
WiFi	Bluetooth(V4.0) + WLAN(802.11 a/b/g/n, 2.4G) combo module, On-board (Factory Option)

*제품 외관 등은 실제 제품과 차이가 있을 수 있으며, 사양은 업그레이드를 위해 사전 통보 없이 변경될 수 있습니다.

Peripheral Options

 <p>고객표시창 • 내장형 VFD (2줄 20자)</p>	 <p>세컨드 디스플레이 • 9.7", 12.1", 15" LCD</p>
 <p>금전함 • 4Bill / 8Coin</p>	 <p>POS 프린터 • A8, A11 (영수증 및 주방 프린터)</p>

Dimension View

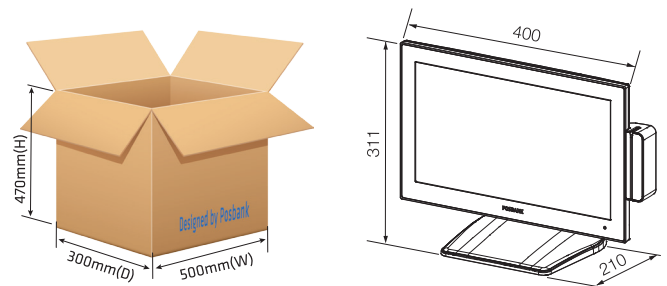

POPs Cloud™

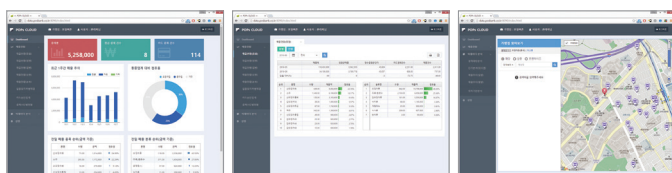

클라우드 기반 웹포스 서비스

- 직관적 조작과 가독성 높은 화면으로 편리한 사용 가능
- 매출 매입 영업 통계 등 다양한 경영 정보 메뉴 제공
- 쿠폰 발행, 이벤트 등 매출 증대를 위한 다양한 프로모션 기능 제공

Rapid Service™

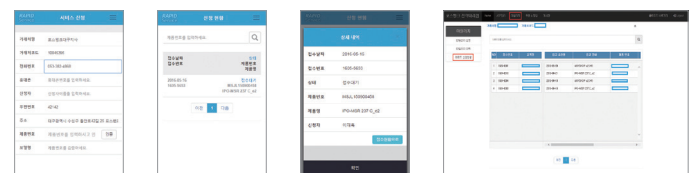

신규 장비 선제공, 장애 장비 후반납 서비스

- 장애 발생 장비를 신제품 또는 리퍼브 제품으로 교체받는 서비스
- 시간과 장소의 제약 없이 신청 가능 (전용 모바일앱, 웹사이트 제공)
- 다운타임의 최소화로 끊임 없는 비즈니스 및 대고객 서비스 가능

POSBANK® www.posbank.co.kr

(06506) 서울특별시 금천구 가산디지털2로 108(가산동 뉴티캐슬), 805~808호
대표전화. 1588-6335 서비스센터. 1588-6312