

# APEXA® GW-1560

## Compact Wide Powerhouse™

- 16:9 비율의 15.6" 와이드 디스플레이
- Intel® Core™ i5/Pentium®/Celeron® J1900 탑재
  - 스탠드 및 월마운트 방식의 유연한 설치 지원
  - I/O포트 상단 배치로 신속한 설치와 유지보수
- 다양한 주변기기 연결을 위한 넉넉한 I/O포트 제공
  - 터치 기능의 세컨드 디스플레이 지원 (옵션)
  - 모던하고 세련된 APEXA® 시리즈 디자인 채용
- 최신 보안 모듈 IC/MS 리더기로 안전한 결제 지원



## Features & Benefits

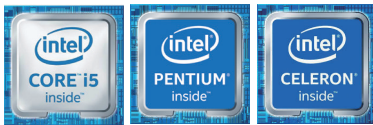

### 최신 고성능 프로세서

- Intel® Core™ i5-7200U, Pentium® 4415U
- Intel® Celeron® J1900 Quad-Core



### 밝고 선명한 와이드 터치스크린

- 15.6" TFT LCD, LED Backlight
- PCAP 터치 방식, 섬세한 터치감



### 유연한 설치 방식 지원

- 스탠드 방식 또는 월마운트 방식
- VESA 마운트 호환 (옵션)



### 신속한 설치와 유지 보수

- 접근이 쉬운 상단 I/O 포트
- 유지 보수 비용 절감



### 검증된 안전한 비즈니스 환경

- 최신 보안 모듈의 IC/MS 카드 리더
- 개인 정보 보호, 안전한 업무 처리



### 다양한 옵션 사항 지원

- 세컨드 디스플레이 (9.7", 12.1", 15", 터치옵션)
- 고객 표시창, 월마운트 키트, IC/MS 카드 리더 등

# Specifications

General Specifications	
System	
Processor	Intel® Core™ i5-7200U (3M Cache, 3.10 GHz, 2 Cores) Intel® Pentium® 4415U (2M Cache, 2.30 GHz, 2 Cores) Intel® Celeron® J1900 (2M Cache, up to 2.42 GHz, 4 Cores), Fanless
Chipset	J1900 Intel® Bay Trail 7200U/4415U ITE Tech IT8786E
Memory	J1900 4GB Standard, DDR3L 1600 MT/s, Socket 1 x SODIMM 7200U/4415U 4GB Standard, DDR4 2133 MT/s, Socket 1 x SODIMM (Max. 16GB)
Storage	J1900 SATA 2 (3Gb/s) 2.5 inch SSD 64GB, Support AHCI 7200U/4415U SATA 3 (6Gb/s) 2.5 inch SSD 64GB, Support AHCI
OS	Windows 7, Windows 8.1, Windows 10 IoT Enterprise, POS Ready 7
Audio	Realtek ALC662-VD
Display	
Type	15.6" TFT LCD, LED Backlight
Resolution	1366 x 768
Brightness	400 cd/m <sup>2</sup> (typ.)
Touchscreen	Projective Capacitive Touch
Interface	
Display	Projective Capacitive Touch
USB	J1900 6 (Rear 2, Back 4, USB 2.0 x 6) 3 (Reserved for MSR, SCR, i-Button/Touch Controller/Camera), RJ-45 7200U/4415U 6 (Rear 2, Back 4, USB 3.0 x 2, USB 2.0 x 4) 3 (Reserved for MSR, SCR, i-Button/Touch Controller/Camera), RJ-45
Serial	6 (COM1 with 5V/12V Power Output on 9 Pins, BIOS) (COM2~3 RJ-45, Full Signal) (COM4 RJ-11, Only TX/RX, 12V Power Output, Reserved for CDP) (COM5 Reserved for Cash Drawer Port) (COM6 RJ-45, Only TX/RX, 5V Power Output, Reserved for MSR)
LAN	1 x Gigabit Ethernet, RJ-45
Audio	1 x Line-out

Power DC-IN	J1900 1 x (4 Pin Connector) 7200U/4415U 1 x (3 Pin Connector)
Extension Slot	7200U/4415U Mini PCIe, m-SATA J4105 M.2
Power	
Power Supply	J1900 Adaptor 12V, 5A 7200U/4415U Adaptor 24V, 2A / 24V, 6A(Powered USB Option)
Physical & Environmental	
Operating Temperature	0°C ~ 60°C at 10% to 90% Humidity
Storage Temperature	-20°C ~ 80°C at 10% to 90% Humidity
Dimensions (W x H x D)	400 x 311 x 210 (mm), 15.7 x 12.2 x 8.3 (in)
Packing Dimensions (W x H x D)	500 x 470 x 300 (mm), 19.6 x 18.5 x 11.8 (in)
Net Weight	7,000g, 15.4lbs
Packing Weight	9,000g, 19.8lbs
Certification	CE, FCC, KC
Color	Matte Dark Gray, High Gloss White

Options & Peripherals	
2nd Display	9.7", 12.1", 15" LCD Display, 1024 x 768, Optional Touchscreen
Customer Display	VFD, 20 Columns x 2 Lines
I/O Expansion	1 x COM5 (RJ-45 8 Pins) (Factory Option) 1 x Cash Drawer Port (RJ-11 6 Pins) (Factory Option)
Storage	2.5 inch SSD 128GB, HDD 500GB, 1TB
Magnetic Stripe Reader	Comply with ISO 7811, Support 1 & 2 & 3 Track
Smart Card Reader	EMV Level 1, 2
Dallas	Dallas i-button Reader
Fingerprint	Yes
Camera	5M USB Interface (Internal) (Factory Option)
Wall Mount Kit	VESA-Compatible, 75 x 75(mm), 100 x 100(mm)
Serial Conversion Cable	RJ-45 to D-sub 9
Speaker	2 x 0.8W (Stereo) (Factory Option)

\*제품 외관 등은 실제 제품과 차이가 있을 수 있으며, 사양은 업그레이드를 위해 사전 통보 없이 변경될 수 있습니다.

## Peripheral Options



**고객표시창**  
• 내장형 VFD (2줄 20자)



**세컨드 디스플레이**  
• 9.7", 12.1", 15" LCD



**금전함**  
• 4Bill / 8Coin



**POS 프린터**  
• A8, A11 (영수증 및 주방 프린터)

## Dimension View

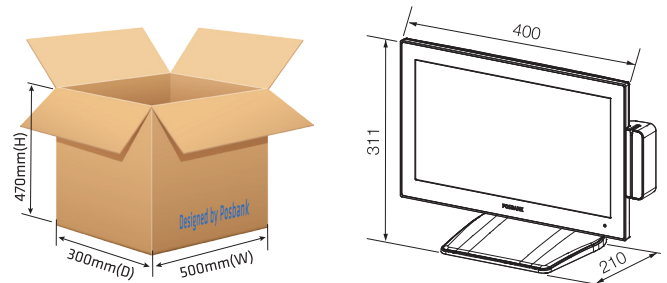

## POPs Cloud™

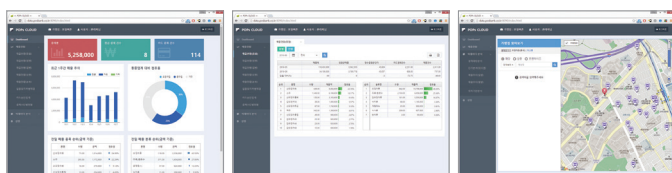

### 클라우드 기반 웹포스 서비스

- 직관적 조작과 가독성 높은 화면으로 편리한 사용 가능
- 매출 매입 영업 통계 등 다양한 경영 정보 메뉴 제공
- 쿠폰 발행, 이벤트 등 매출 증대를 위한 다양한 프로모션 기능 제공

## Rapid Service™

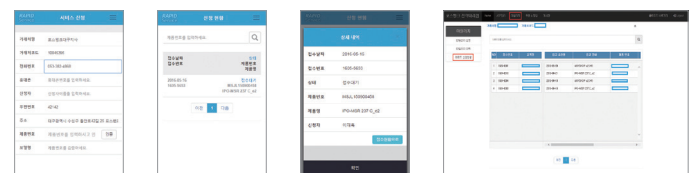

### 신규 장비 선제공, 장애 장비 후반납 서비스

- 장애 발생 장비를 신제품 또는 리퍼브 제품으로 교체받는 서비스
- 시간과 장소의 제약 없이 신청 가능 (전용 모바일 앱, 웹사이트 제공)
- 다운타임의 최소화로 끊김 없는 비즈니스 및 대고객 서비스 가능

**POSBANK®** www.posbank.co.kr

(06506) 서울특별시 금천구 가산디지털2로 108(가산동 뉴티캐슬), 805~808호  
대표전화. 1588-6335 서비스센터. 1588-6312